

# Forst- u. Baumdienst SOMMER



Forst- u. Baumdienst Sommer, Alt-Biesdorf 53M, 12563 Berlin

Stadt Erkrath – Forstverwaltung –  
z. Hd. Frau Rudolph  
Postfach

40699 Erkrath

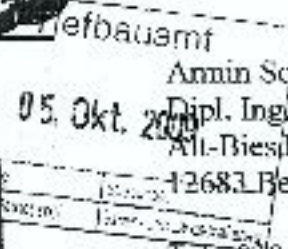
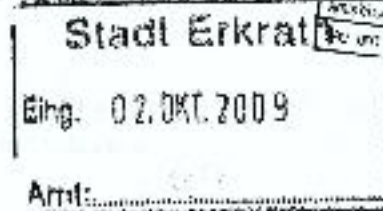

Armin Sommer  
Dipl. Ing. Forstwirtschaft  
Alt-Biesdorf 53M  
12683 Berlin

Tel.: 030-56 59 71 70  
Mobil: 0178-49 22 090  
Email: sommerarmin@yahoo.de

Steuernummer: 33/537/82268

## Baumpflege – Baumfällung – Seilklettertechnik – Forst- u. Baumgutachten

Datum : 28.09.2009

### Gefahrbaumaufnahme für den Stadtwald Erkrath

Sehr geehrte Frau Rudolph, sehr geehrter Herr Weißgerber

Die Ergebnisse der Gefahrbaumaufnahmen vom September 2009 liegen nun vor.

Es wurden insgesamt <sup>227</sup> 228 Bäume aufgeführt, die eine Gefahr darstellen.

Im Vergleich zur Aufnahme von 2008, in der 401 Gefahrbäume ausgewiesen wurden, hat sich die Situation deutlich verbessert. Dies ist überwiegend aus den zwischenzeitlich durchgeführten forstlichen Maßnahmen zu erklären.

Arbeitsgrundlage waren die Forstbetriebskarten Stadtwald Erkrath 1 und 2. An sämtlichen in den Karten aufgeführten Forstflächen wurden Waldränder und Wege überprüft, so dass die Aufnahme als Empfehlung zur Verkehrssicherung verwendet werden kann.

Jeder Baum, von dem eine Gefahr im Sinne der Verkehrssicherungspflicht ausgeht wurde mit einer Nummer versehen und in eine Liste eingetragen.

Alle Listen sind nach Forstabteilungen geordnet und jeweils mit einer Karte versehen, aus der Sie die entsprechenden Standorte der Bäume entnehmen können. Aufgenommen sind Baumart, Höhe, BHD

Die Zeile „Gefahr“ besagt wodurch die Gefährdung entsteht, z.B. Totäste (= T), Pilzbefall, Fäule, Bruch oder der Baum ist angeschoben (=Angesch.), absterbend (=Absterb.), Trocken oder weist einen Überhang (=Überh.) auf.

Die „Maßnahmen“ sagt aus, ob der Baum gefällt werden muss (=X) oder ob es reicht Totäste zu entfernen (=T)

In der Zeile Durchführung wird eine Empfehlung für das Arbeitsverfahren gegeben. Sch = Schlepper  
M = Motormanuell, SKT = Seilklettertechnik, Hubst. = Hubsteiger/Arbeitsbühne

Priorität 1 bedeutet: weiter beobachten; Priorität 2: pflegebedürftig / akute Gefahr;  
3: Gefahr im Verzug / dringend.

Für mögliche Rückfragen stehe ich Ihnen gerne zur Verfügung.

Mit freundlichen Grüßen

## **Anmerkungen zu Karten und Listen**

Jeder Baum, von dem eine Gefahr im Sinne der Verkehrssicherungspflicht ausgeht wurde mit einer Nummer versehen und in eine Liste eingetragen.

Alle Listen sind nach Forstabteilungen geordnet und jeweils mit einer Karte versehen, aus der die entsprechenden Standorte der Bäume entnommen werden können.

Aufgenommen sind Baumart, Höhe, BHD.

Die Zeile „Gefahr“ besagt wodurch die Gefährdung entsteht, z.B. Totäste (= T), Pilzbefall, Fäule, Bruch oder der Baum ist angeschoben (=Angesch.), absterbend (=Absterb.), Trocken oder weist einen Überhang (=Überh.) auf.

Die „Maßnahmen“ sagt aus, ob der Baum gefällt werden muss (=X) oder ob es reicht Totäste zu entfernen (=T)

In der Zeile Durchführung wird eine Empfehlung für das Arbeitsverfahren gegeben. Sch = Schlepper, M = Motormanuell, SKT = Seilklettertechnik, Hubst. = Hubsteiger/Arbeitsbühne

Priorität 1 bedeutet: weiter beobachten; Priorität 2: pflegebedürftig / akute Gefahr; 3: Gefahr im Verzug / dringend.

## **Anmerkungen zu einzelnen Beständen**

Abt. 6A und 6K3

*A 46 + 120de Arbeit*

Hier handelt es sich um überalterte Buchenbestände, deren Einzelbäume verschiedene Schadmerkmale aufweisen, wie Pilzbefall, Sonnenbrand, Fäule.

Es wird ein Großschirmschlag empfohlen bei dem einige gesunde Saatbäume ausgesucht werden, die stehen bleiben, während die übrigen Bäume gefällt werden. So kann sich im Schatten der Saatbäume ein neuer, gesunder Bestand entwickeln. Zum Schutz der Naturverjüngung sollten die Flächen gegattert werden.

Abt. 12A1

Entlang der Bahn wird ein Schutzstreifen von 20m empfohlen, in dem sämtliche Bäume gefällt werden.

Abt. 12A3

Hier wird dringend eine Durchforstung empfohlen.



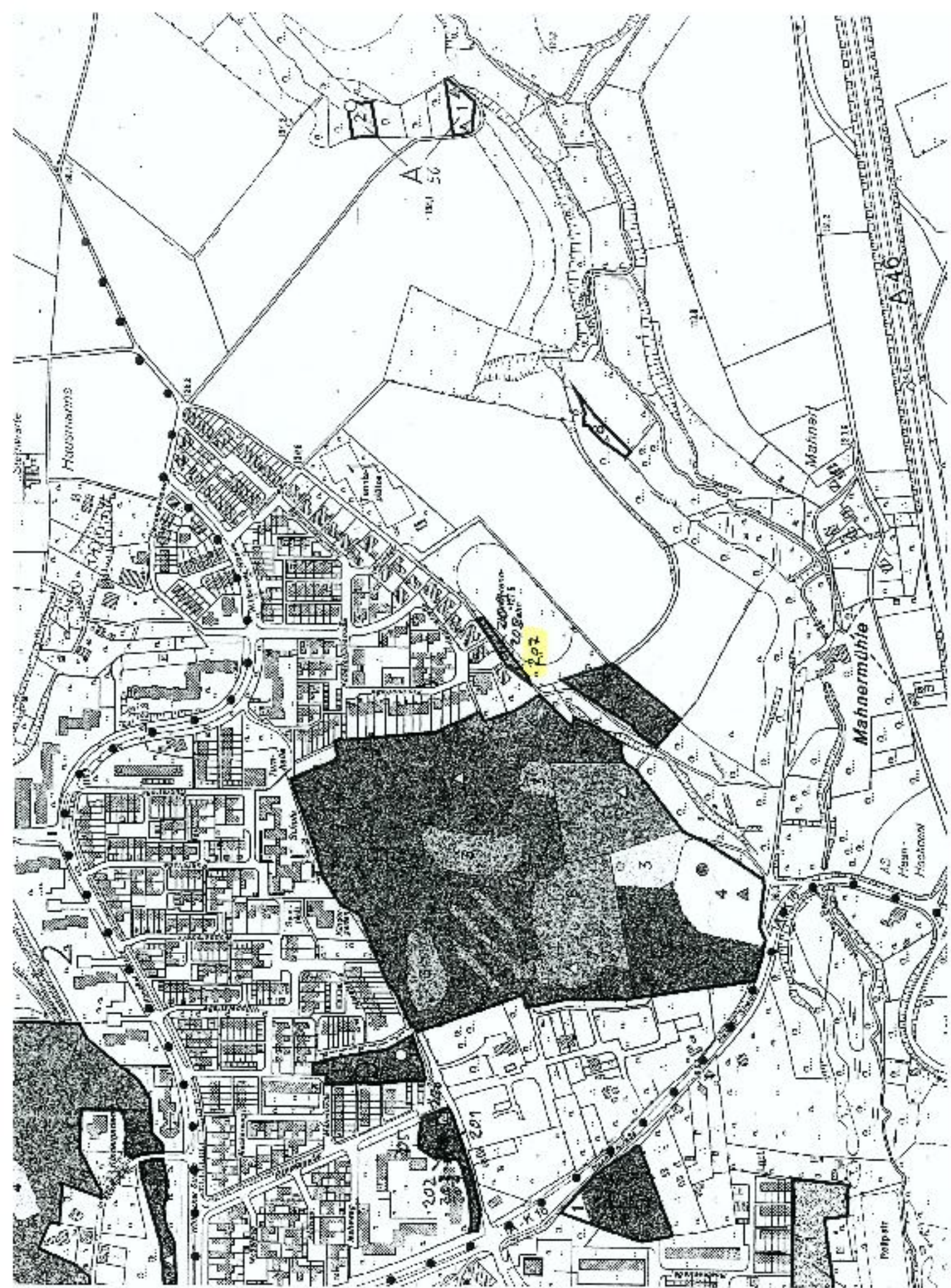







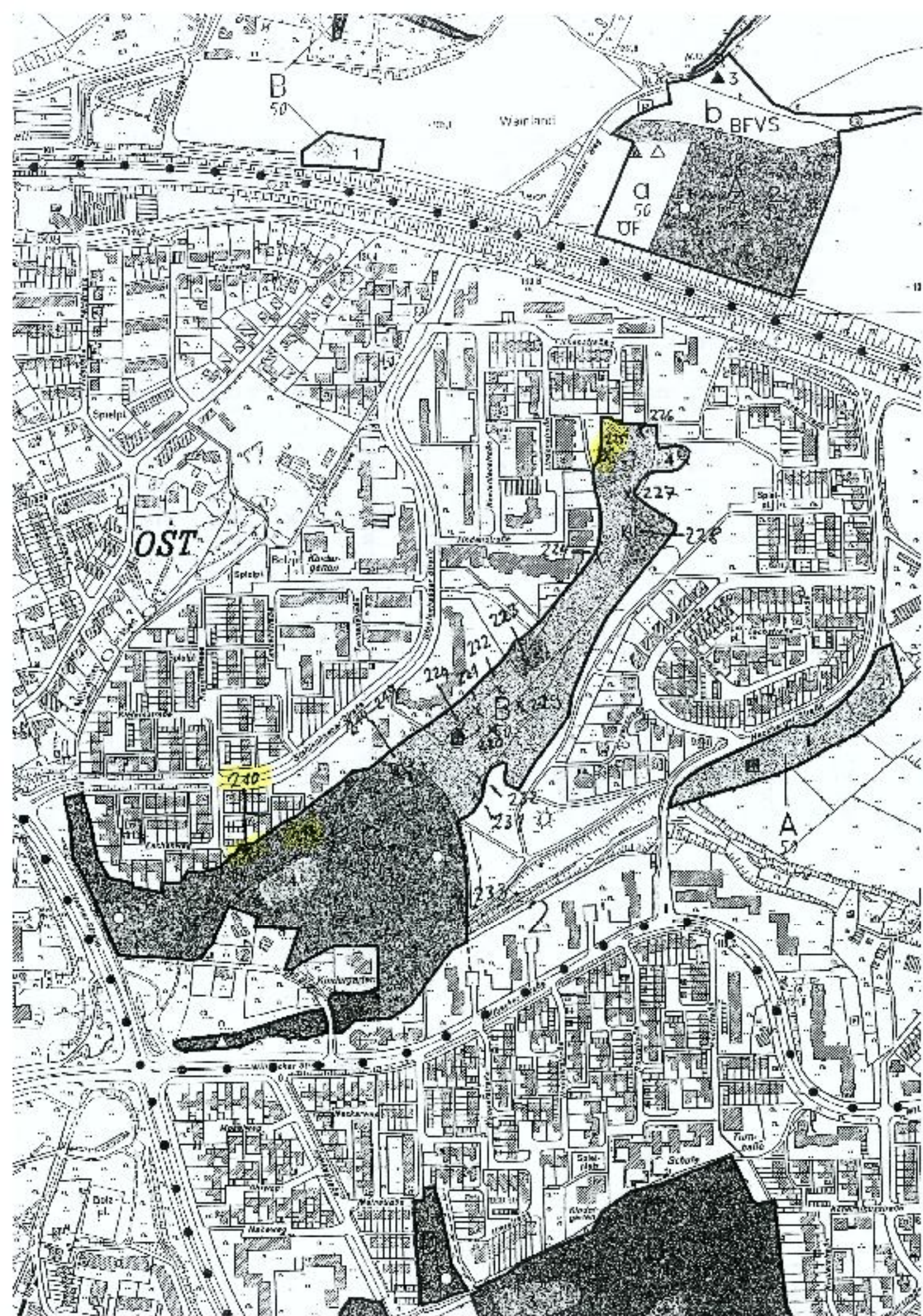

B  
50

War land

b BFVS

d  
56  
UF

OST

230

224

222

223

224

225

226

227

228

231

232

233

A  
50

700  
galle

Schule

Schul-  
fl.

Maceway

Maceway

Maceway

Maceway

Maceway

Maceway

Maceway

Maceway

Maceway

Dole  
pl.

Dole  
pl.

Dole  
pl.

Dole  
pl.

Dole  
pl.

Dole  
pl.

Dole  
pl.

Dole  
pl.

Dole  
pl.

Dole  
pl.

Dole  
pl.

Dole  
pl.

Dole  
pl.

Dole  
pl.

Dole  
pl.

Dole  
pl.

Dole  
pl.

Dole  
pl.

Dole  
pl.

Dole  
pl.

Dole  
pl.

Dole  
pl.

Dole  
pl.

Dole  
pl.

Dole  
pl.

Dole  
pl.

Dole  
pl.

Dole  
pl.

Dole  
pl.

Dole  
pl.

Dole  
pl.

Dole  
pl.

Dole  
pl.

Dole  
pl.

Dole  
pl.

Dole  
pl.

Dole  
pl.

Dole  
pl.

Dole  
pl.

Dole  
pl.

Dole  
pl.

Dole  
pl.

Dole  
pl.

Dole  
pl.

Dole  
pl.







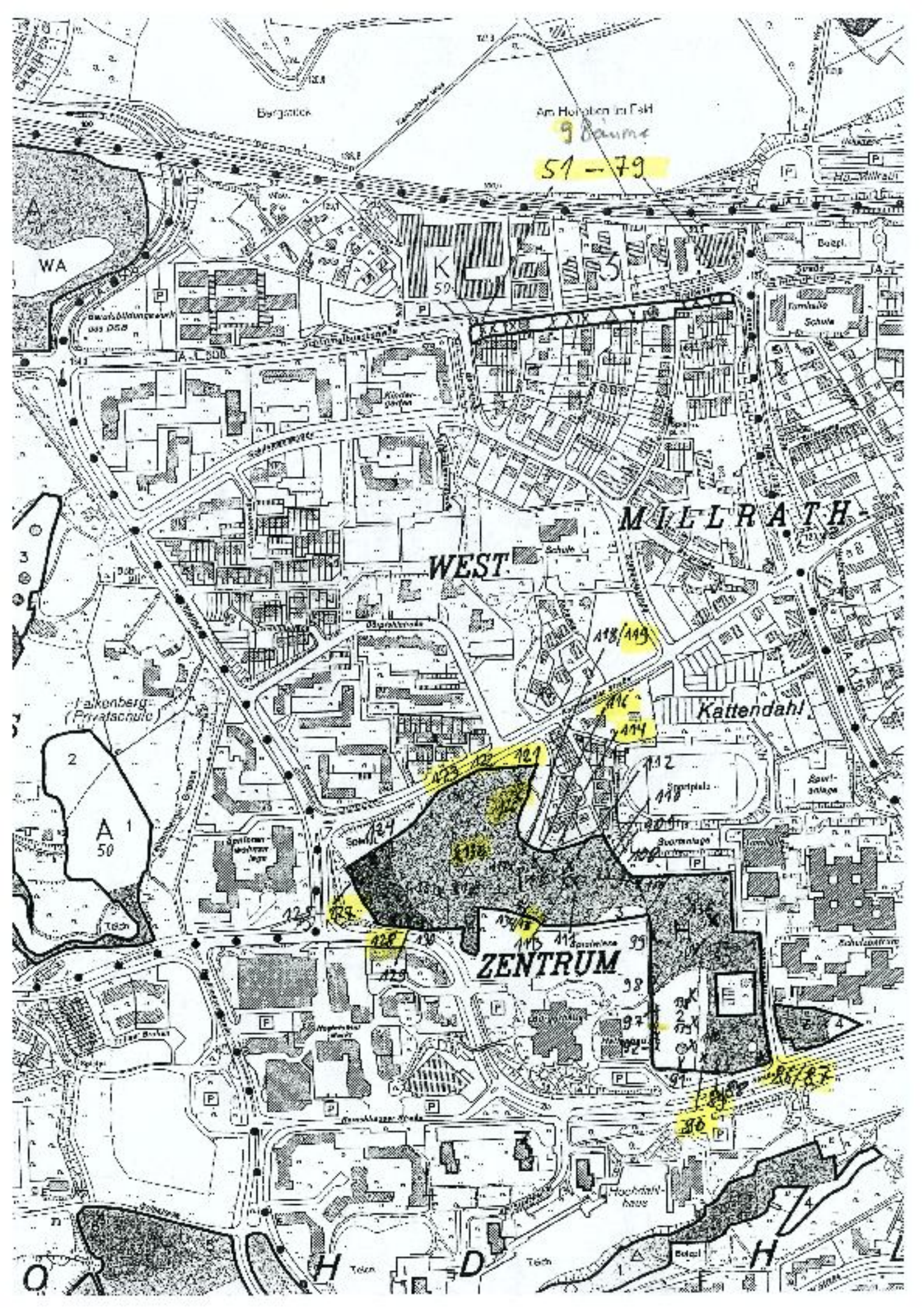

Am Herten im F&H  
9 Bäume  
51-79

WEST

MILLRATH

Kattendahl

ZENTRUM

WA

A 1  
50  
Tech

Berggasse

Falkenberg  
(Privatschule)

A18/A19

A16  
A14

A12

121 122 123 124

125 126 127 128 129 130

131 132 133 134 135 136 137 138 139 140

141 142 143 144 145 146 147 148 149 150

151 152 153 154 155 156 157 158 159 160

161 162 163 164 165 166 167 168 169 170

171 172 173 174 175 176 177 178 179 180

181 182 183 184 185 186 187 188 189 190

191 192 193 194 195 196 197 198 199 200

186/187

188

H Tech

D Tech

Hochhaus

H Tech























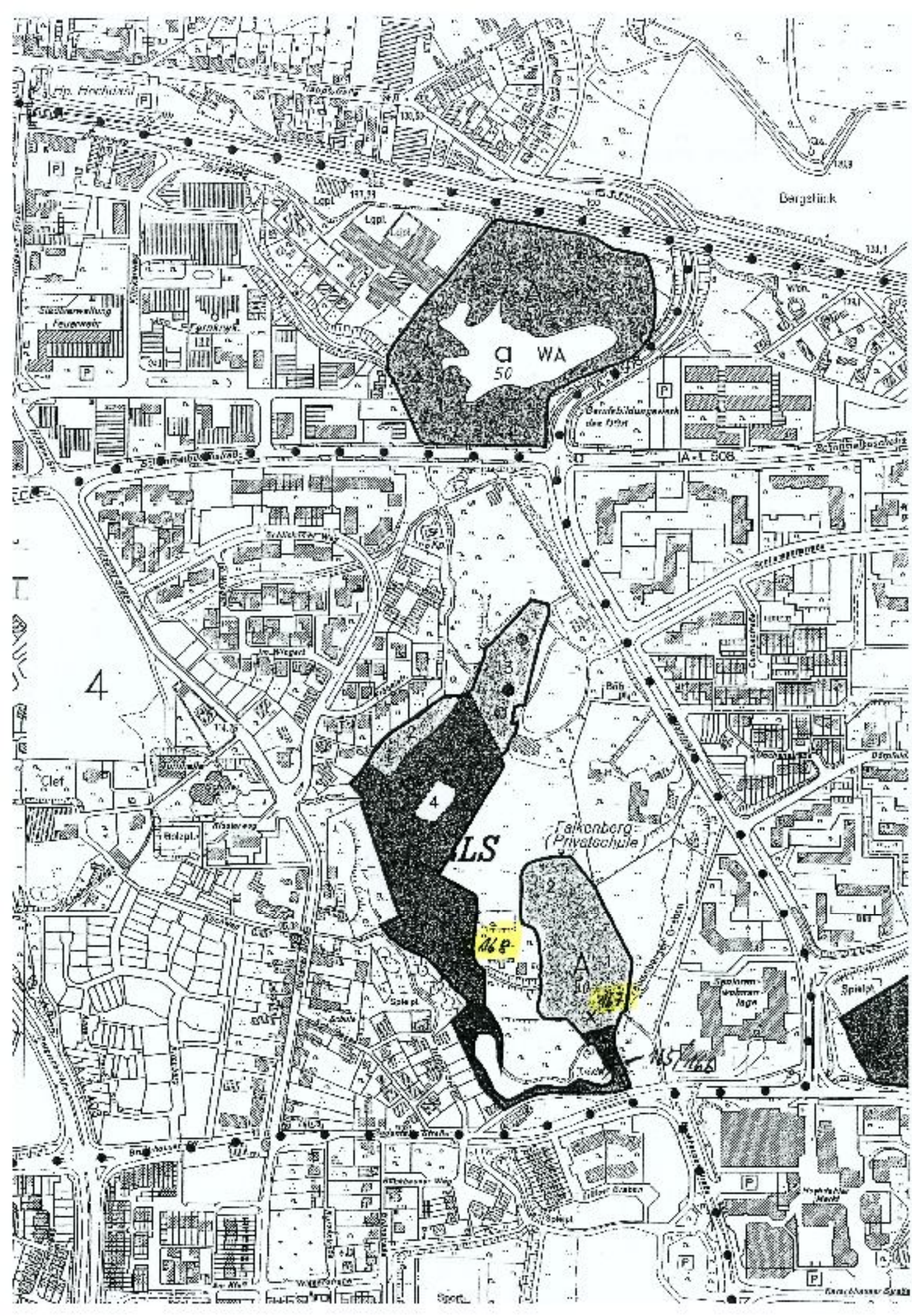

Bergelink

WA  
50

Berufsbildungswerk  
des BfW

A-1 508

4

LS

Falkenberg  
(Privatschule)

168

A  
10

165/166

Spiele

Sporn  
Wohn-  
lage

Frankfurter Straße



Nummer	165	166	167	168
Datum	09.2009	09.2009	09.2009	09.2009
Abt.	4A3	4A3	4A1	4B1
Baumart	REi	Rob	Rob	Kir
Höhe	25	22	18	18
BHD	90	90	30	60
Gefahr	T	T	faul	faul
Maßnahme	T	T	X	X
Durchf.	Hub	Hub	M	M
Priorität	2	2	2	3
Bemerkung				



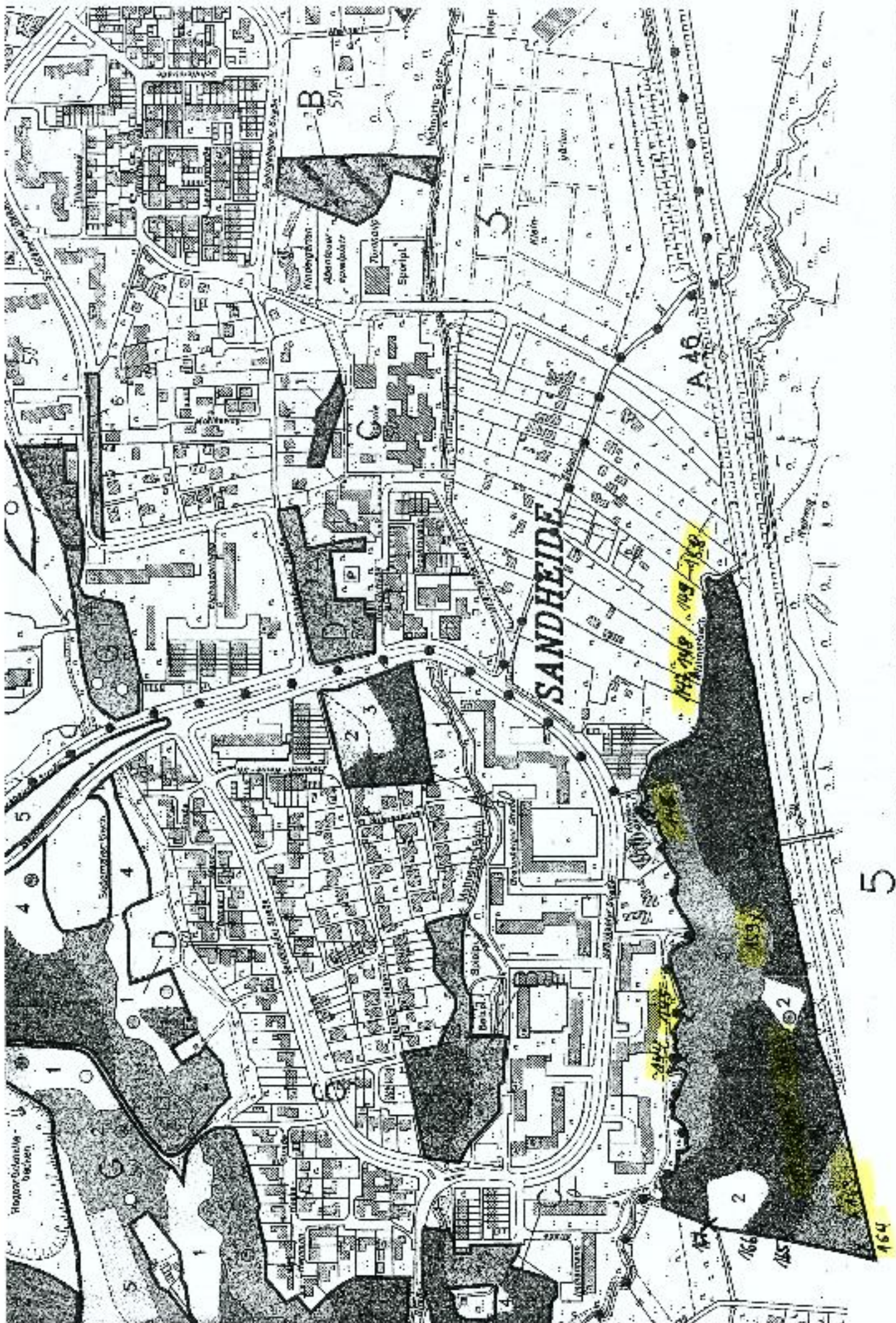







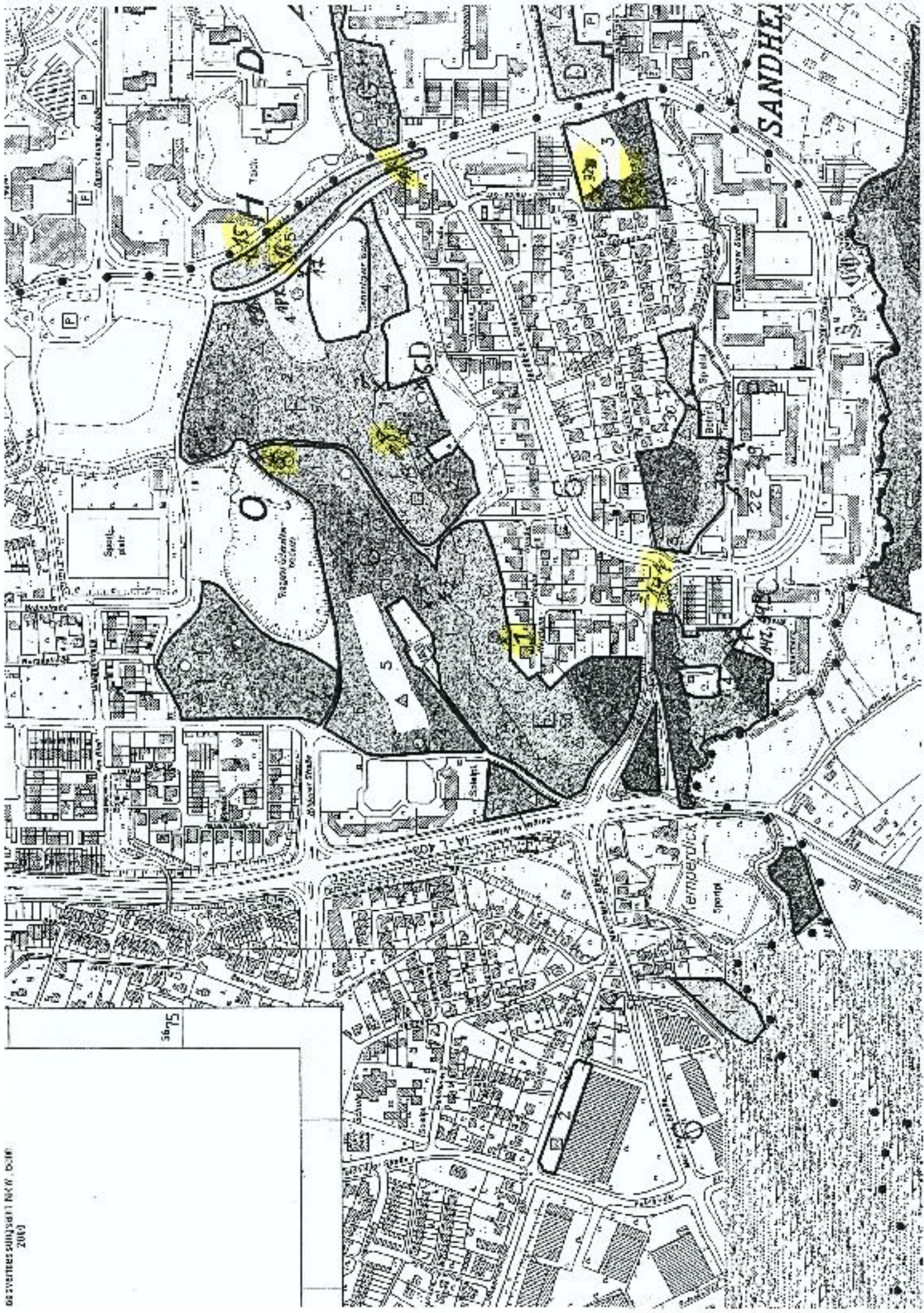

5675



Nummer	1	2	3	4	5	6	7	8	9	10
Datum	09.2009	09.2009	09.2009	09.2009	09.2009	09.2009	09.2009	09.2009	09.2009	09.2009
Abt.	60	6G1	6G1	6I1	6G1	6D1	6D1	6D1	6D1	6D1
Baumart	Erl	Erl	Erl	Ei	Rob	Pa	Pa	Ki	Ki	REI
Höhe	12	15	15	16	18	24	26	20	20	20
BHD	20	35	35	65	90	90	120	35	50	80
Gefahr	Trocken	T	T	T	T/Pilz	T	T	T/Bruch	Zopf Trock	T
Maßnahme	X	T	T	T	X	T	T	T	X	T
Durchf.	M	SKT	SKT	SKT	Sch	SKT	SKT	SKT	M	SKT
Priorität	2	2	2	2	2	2	2	3	1	2
Bemerkung										

Nummer	11	12	13	14	15	16	17	18	19	20
Datum	09.2009	09.2009	09.2009	09.2009	09.2009	08.2009	08.2009	08.2009	09.2009	09.2009
Abt.	6D1	6D1	6D1	6D5	6D5	6D5	6F4	6F4	6F2	6F6
Baumart	REI	REI	REI	Kir	Bi	Bi	Fi	REI	REI	Rob
Höhe	20	20	20	8	12	10	25	25	25	18
BHD	80	80	80	30	35	25	45	60	55	30
Gefahr	T	T	T	Trocken	Faul/Über	Trocken	T	T	T	T
Maßnahme	T	T	T	X	X	X	T	T	T	T
Durchf.	SKT	SKT	SKT	M	Sch	Sch	SKT	SKT	SKT	SKT
Priorität	2	M	M	M	3	M	M	M	M	M
Bemerkung										

Nummer	21	22	23	24	25	26	27	28	29	30
Datum	09.2009	09.2009	09.2009	09.2009	09.2009	09.2009	09.2009	09.2009	09.2009	09.2009
Abt.	6F6	6B2	6B2	6B2	6B2	6B2	6B2	6B2	6B2	6B2
Baumart	Rob	Ei	Ei	Ei	Ei	Ei	Ei	Ei	Ei	Ei
Höhe	18	18	18	18	18	18	18	18	18	18
BHD	50	50	50	50	40	50	50	70	50	80
Gefahr	T	T	T	T	T	T	T	T	T	T
Maßnahme	T	T	T	T	T	T	T	T	T	T
Durchf.	SKT	SKT	SKT	SKT	SKT	SKT	SKT	SKT	SKT	SKT
Priorität	2	2	2	2	2	2	2	2	2	2
Bemerkung										

Nummer	31	32	33	141	142	143				
Datum	09.2009	09.2009	09.2009	09.2009	09.2009	09.2009				
Abt.	6B2	6A1	6A1	6C2	6C2	6C2				
Baumart	Ei	Bu	Bu	Ei	Ei	Ei				
Höhe	17	30	30	18	25	25				
BHD	100	80	90	60	70	70				
Gefahr	T	Pilz	Zopfrock	T/Überh	T	T				
Maßnahme	T	X	X	X	T	T				
Durchf.	SKT	Sch	Sch	Sch	SKT	SKT				
Priorität	2	2	2	2	2	2				
Bemerkung		siehe Begleitschreiben								



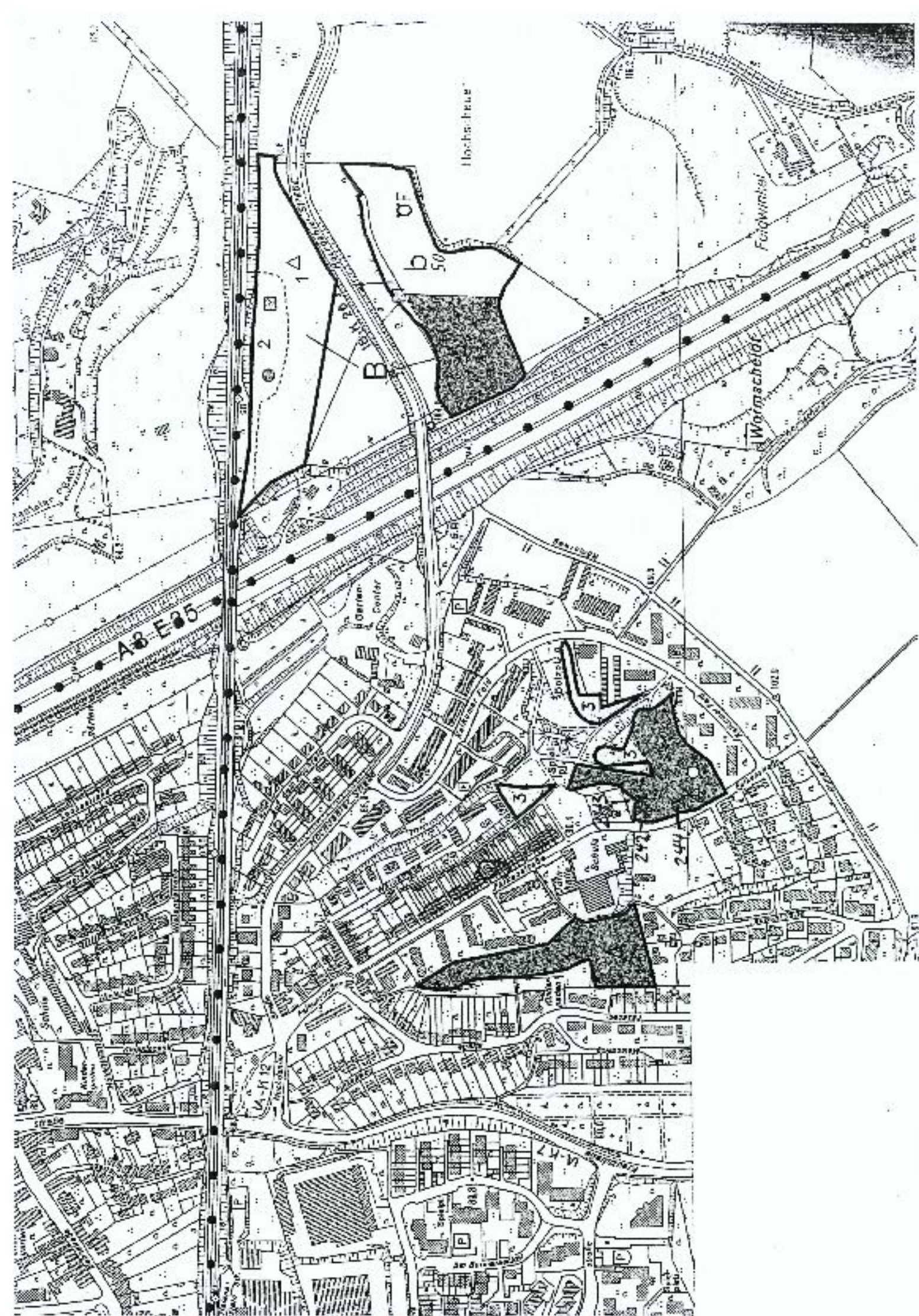



Nummer	242	243	244
Datum	09.2009	09.2009	09.2009
Abt.	9A2	9A2	9A2
Baumart	HBU	Ah	Ah
Höhe	15	18	18
BHD	30	40	40
Gefahr	T	T	T
Maßnahme	T	T	T
Durchf.	Hub	Hub	Hub
Priorität	2	2	2
Bemerkung			



**ALT-HOCHDAHL**

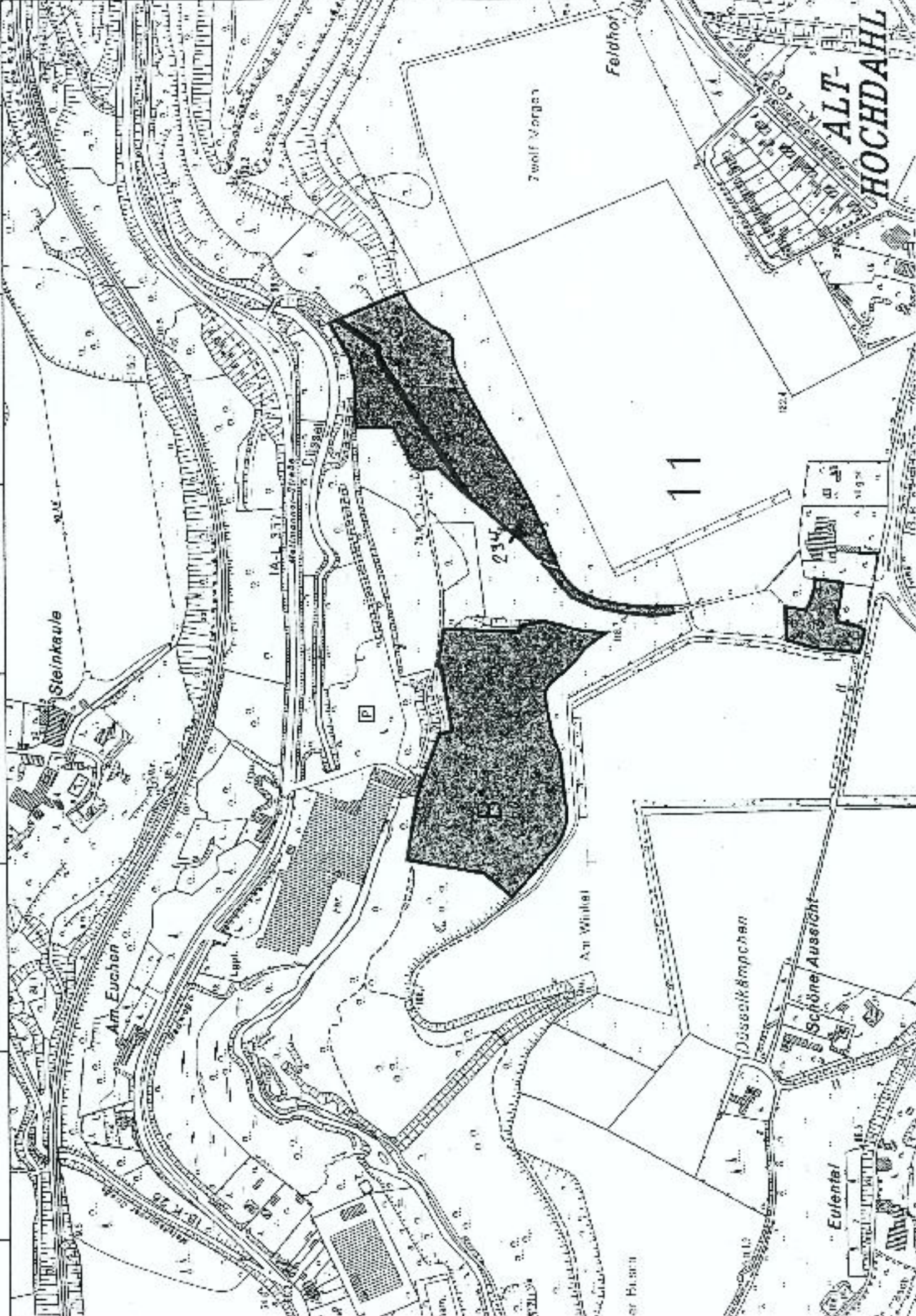



Nummer	234
Datum	09.2009
Art.	11A1
Baumart	HBU
Höhe	B
BHD	20
Gefahr	T
Maßnahme	T
Durchf.	SKT
Priorität	2
Bemerkung	











R 2563223 m  
H 5676357 m

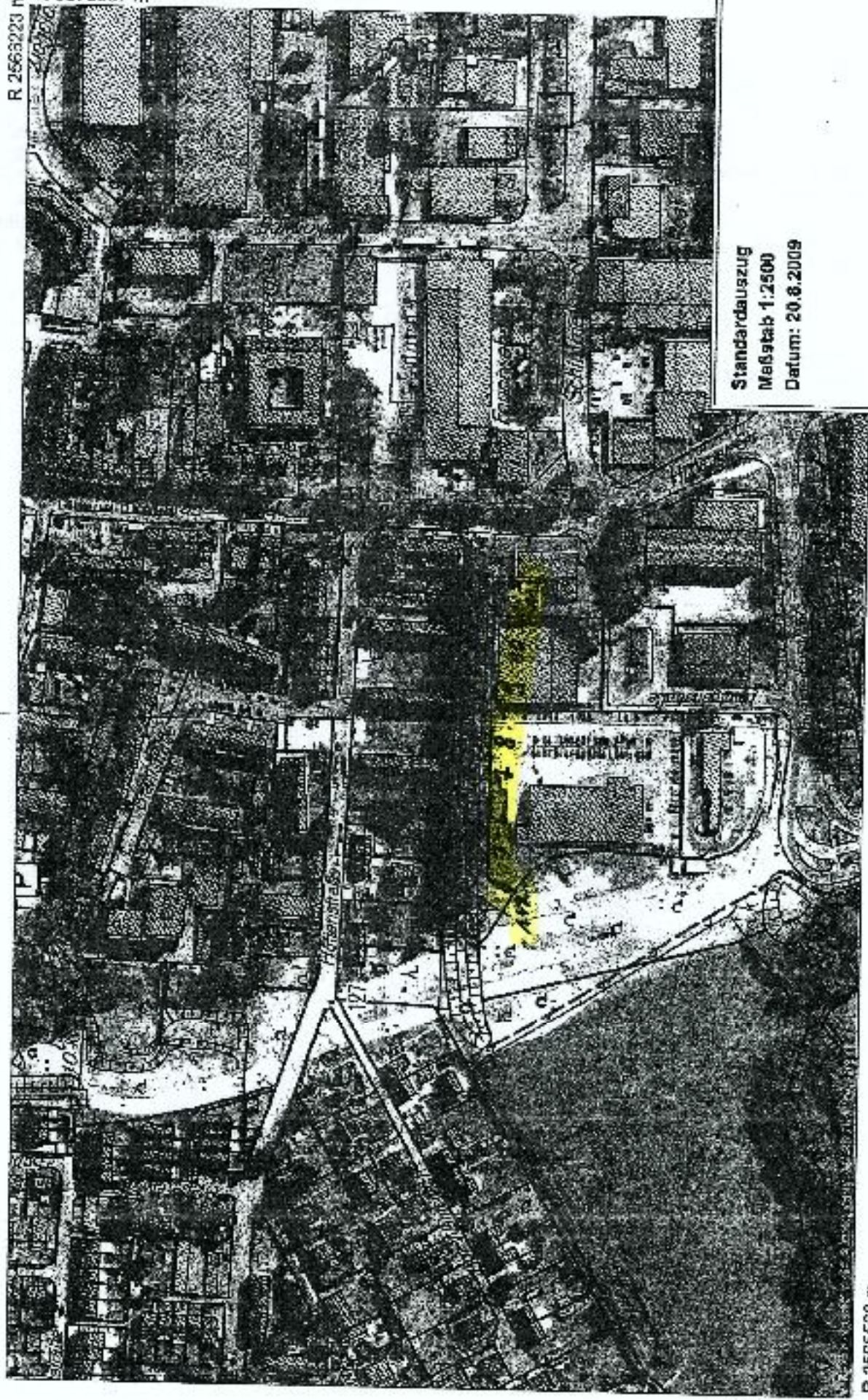

Standardauszug  
Maßstab 1:2500  
Datum: 20.8.2009

nur für interne Zwecke © Stadt Erkrath

H 5676358 m

R 2563224 m



